



Estado Do Piauí  
Prefeitura Municipal de Teresina - PMT  
Fundação Municipal de Saúde - FMS  
Diretoria de Vigilância em Saúde - DVS

Gerência de Vigilância de DANT – GEVIDANT



## Relatório do Projeto Vida no Trânsito

**3º Trimestre de 2015**

### **Equipe de Dados do projeto:**

Ana Amélia Galas Pedrosa (Gerente)

Elaine Monteiro da Costa (Chefe de núcleo)

Giancarlos Pereira Passos (Analista de Sistemas)

Gina Gomes Quirino (Psicóloga)

Paulo Germano Sousa (Estatístico)

## **1. Introdução**

Apresentam-se análise das vítimas de acidentes de trânsito ocorridos em Teresina no 3º trimestre de 2015 e a comparação com o mesmo período dos dois anos anteriores. Essas análises fazem parte do acompanhamento e monitoramento da situação, como parte das atividades do **Projeto Vida no Trânsito (PVT)**. O PVT tem como meta reduzir e estabilizar o número de mortes e lesões decorrentes de acidentes de trânsito.

## **2. Objetivos**

Este relatório objetiva registrar, em complemento dos números de acidentes e de vítimas, as características de todos os acidentes. São estas informações que permitem identificar os perfis das vítimas e dos veículos envolvidos, os maiores fatores de risco, os locais concentradores de acidentes, os dias da semana segundo os horários dos acidentes e o calendário de ocorrência de acidente com vítima fatal ao longo de cada dia.

## **3. Metodologia**

### **3.1. Fonte de dados**

Seguiu-se a orientação do PVT estabelecida como rotina para descrição dos acidentes de trânsito com vítimas nas condições de feridos graves e vítimas fatais e os fatores de risco que contribuíram para ocorrência de acidentes.

A coleta de dados buscou, primeiramente, a construção da lista única de acidentes a partir dos procedimentos de transcrição dos registros em papel para formulário próprio e digitação dos acidentes de trânsito em Epi Info, organizando-se em base eletrônica os dados da Companhia Independente de Policiamento de Trânsito (CIPTRAN), do Batalhão de Policiamento Rodoviário Estadual (BPRE) e do Serviço de Atendimento Móvel de Urgência (SAMU) para o primeiro semestre de 2015. A essa base foi agregado os dados encaminhados eletronicamente pelo Hospital de Urgência de Teresina DR. Zenon Rocha (HUT) e Polícia Rodoviária Federal (PRF). Feita a lista única em um só formato eletrônico com todas as fontes de informação, foram selecionados campos em comum: data e endereço da ocorrência e nome e idade dos

envolvidos para revisão, onde foram identificadas e retiradas as duplicidades (mesma vítima em fontes de dados diferentes). Essa lista fornece o número de vítimas de acidentes de trânsito ocorridos em Teresina.

### **3.2. Linkage das Fontes**

Usando a técnica de *linkage* de banco de dados, por meio do software RECLINK, vinculou-se à lista única a base de dados do Sistema de Informação sobre Mortalidade – SIM e do Sistema de Informação Hospitalar do Sistema Único de Saúde – SIH-SUS para identificar, respectivamente, vítimas fatais considerados aqueles com óbito em até 30 dias após a ocorrência do acidente e feridos graves aqueles com internação hospitalar acima de 24 horas e entrada em até 15 dias após o dia da ocorrência do evento.

### **3.3. Análise de Dados**

Trata-se de um estudo transversal ou de prevalência com o foco nas vítimas de acidentes de trânsito ocorridos em Teresina (PI). A lista única foi tabulada no software Epi Info e organizados em planilhas Excel. As variáveis foram descritas através de tabelas, gráficos e medidas de posição. A técnica de imputação simples foi utilizada para estimar os dados faltantes ou ignorados nos fatores de risco. Utilizou-se a razão de prevalência para calcular o risco de óbito segundo os fatores de riscos. Os locais de ocorrência de acidentes com vítimas fatais foram geoprocessados no BATCHGEL.

## 4. Resultados

### 4.1 Quantitativo de Vítimas

Conforme Tabela 1, houve 2.995 vítimas de acidentes de trânsito no 3º trimestre de 2015. Destes 40 foram fatais e 587 feridos graves. Teve-se uma redução das vítimas fatais, nesse mesmo período, de 2013 (40) a 2014 (30), porém, aumento em 2014. Para o número de vítimas graves e demais não se pode afirmar que ocorreu aumento ou redução, pois esse aumento se deve a entrada do HUT na composição da lista única.

Tabela 1 –Distribuição do total de vítimas, vítimas graves e fatais de acidentes de trânsito ocorridos em Teresina (PI), 3º trimestre de 2015.

		3º trimestre		
		2013	2014	2015
Desfecho	Fatal	40	33	40
	Grave	210	185	587
	Demais	1.343	1.467	2.368
Total		1.593	1.685	2.995

Fonte: FMS/DVS/GEVIDANT/PVT.

Tem-se na Figura 1, a estimativa do número de óbitos e sua relação com a meta na década, redução de 50% dos óbitos estimados para 2020, e a atual situação. De 2011 a 2015 foram preservadas 192 vidas.

Figura 1 – Demonstração da estimativa, meta e resultados alcançados em relação ao número de óbito por acidente de trânsito em Teresina (PI), 2010 a 2015.

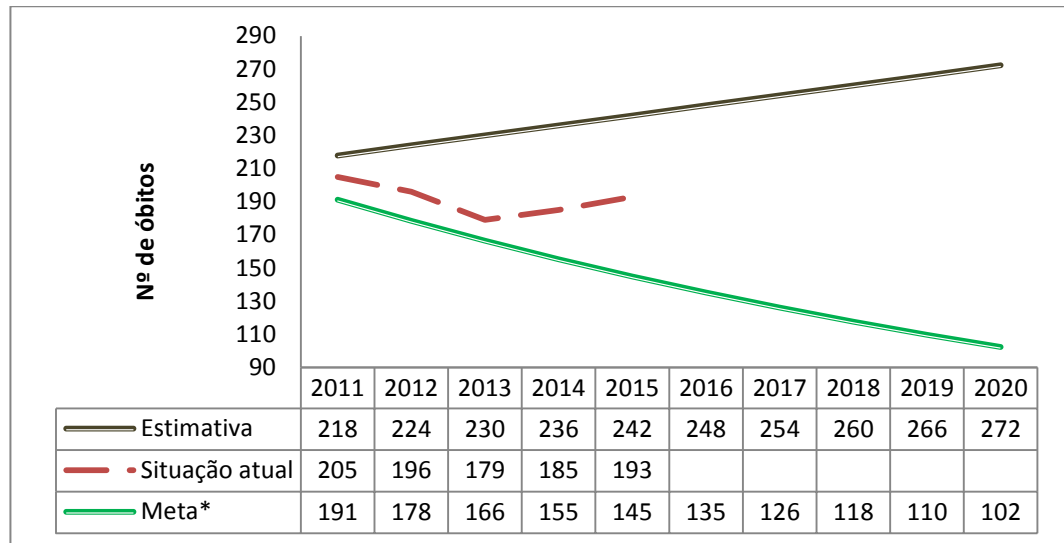

\*192 vidas preservadas.

Fonte: FMS/DVS/NUINSA.

#### 4.2 Perfil das Vítimas

Tem-se na Figura 2 uma tendência de crescimento na proporção de vítimas de acidentes de trânsito do sexo feminino, de 2013 a 2015. No 3º trimestre de 2015, 31,7% das vítimas eram do sexo feminino, contra 7,5% no mesmo período de 2013. Para as vítimas graves, nos terceiros trimestres de 2013 e 2015 as proporções foram, respectivamente, 19 e 22,2%.

Figura 2 – Distribuição do sexo segundo os anos em vítimas graves e fatais de acidentes de trânsito ocorridos em Teresina (PI), nos 3º trimestres dos anos de 2013 a 2015.

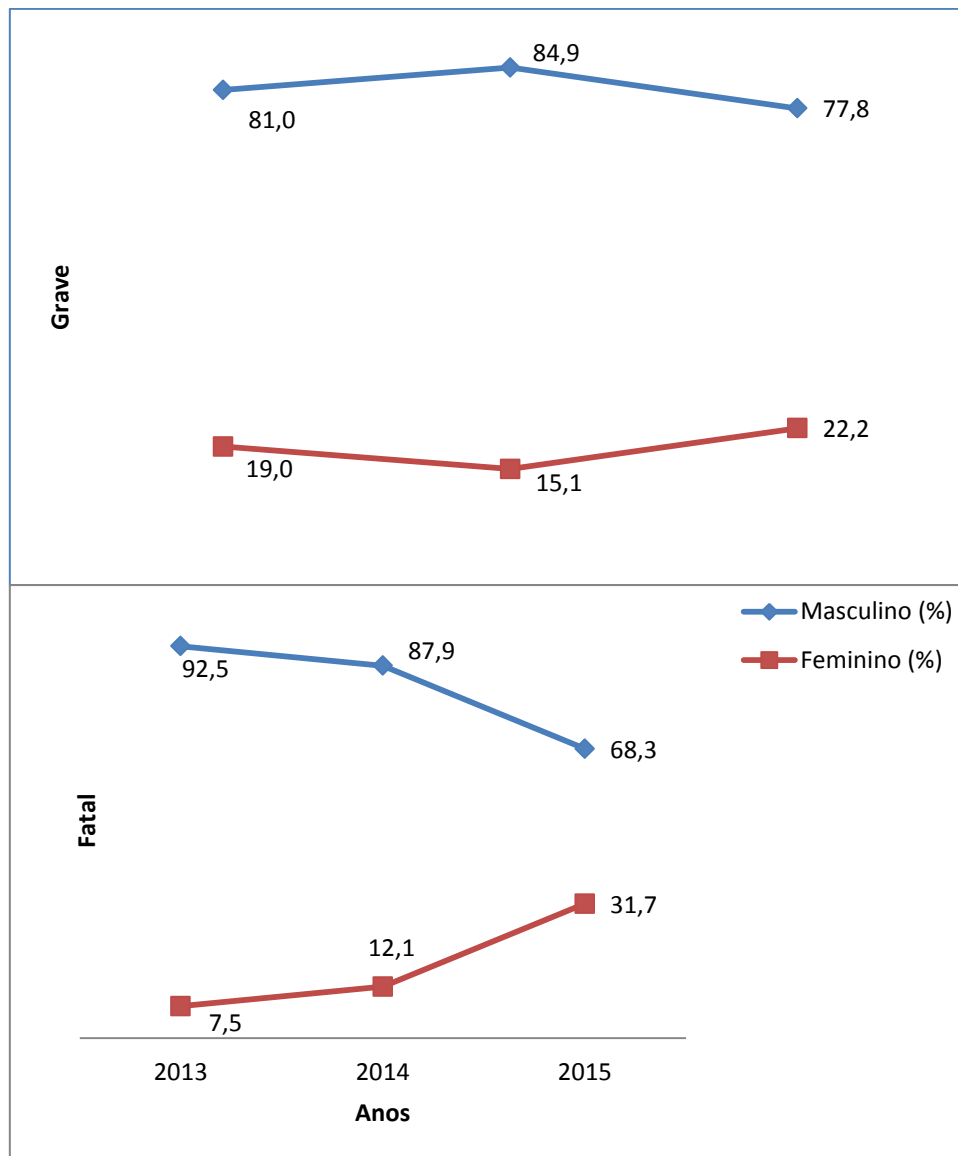

Fonte: FMS/DVS/GEVIDANT/PVT.

Em Relação a Tabela 2, dentre as vítimas fatais do 3º trimestre de 2015 a maior parte eram idosos (60 e + anos), 27,5%. Estes tiveram aumento de 83,3% em relação ao mesmo período de 2014, seguidos da faixa de 18 a 25 anos (64,8%). Para as vítimas de acidentes de trânsito graves, a faixa de 26 a 35 (29,8%) teve maior percentual. Ainda nas vítimas graves, os idosos tiveram maior variação (29,3%) de 2014 a 2015, 3º trimestre.

Tabela 2 – Distribuição da faixa etária segundo os anos em vítimas graves e fatais de acidentes de trânsito ocorridos em Teresina (PI), nos 3º trimestres dos anos de 2013 a 2015.

Desfecho	Ano			Variação (%)	
	2013 (%)	2014 (%)	2015 (%)	2013-2014	2014-2015
<b>Fatal</b>					
Até 17	7,5	6,1	5,0	-18,7	-18,0
18 a 25	22,5	9,1	15,0	-59,6	64,8
26 a 35	37,5	39,4	15,0	5,1	-61,9
36 a 45	12,5	15,2	17,5	21,6	15,1
46 a 59	7,5	15,2	20,0	102,7	31,6
60 e +	12,5	15,0	27,5	20,0	83,3
Total	100,0	100,0	100,0	-	-
<b>Grave</b>					
Até 17	7,6	7,6	9,0	0,0	18,8
18 a 25	22,5	22,2	21,8	-1,3	-1,8
26 a 35	31,9	32,4	29,8	1,6	-8,0
36 a 45	19,5	18,9	16,7	-3,1	-11,7
46 a 59	12,4	13,5	15,7	8,9	16,1
60 e +	6,1	5,4	7,0	-11,5	29,3
Total	100,0	100,0	100,0	-	-

Fonte: FMS/DVS/GEVIDANT/PVT.

A Tabela 3, apresenta associação do desfecho com o meio/modo de locomoção. Os pedestre (modo a pé) e os ciclista que foram a óbito apresentam maiores médias de idade, respectivamente, 62,9 e 60,2 anos. No entanto, os óbitos

demotociclistas tem a menor média de idade (35,3 anos). Para os graves ocorre situação semelhante, com média de idade em torno de 42 anos para os pedestres.

Tabela 3 – Associação do meio/modo de locomoção com a idade (em anos) de vítimas graves e fatais de acidentes de trânsito ocorridos em Teresina (PI), 3º trimestre de 2015.

Desfecho	Meio/modo de locomoção	Mínimo	Média	Máximo
Fatal	A pé	12	62,9	85
	Automóvel	18	39,8	60
	Motocicleta	2	35,3	64
	Bicicleta	47	60,2	65
	Geral	2	44,8	85
Grave	A pé	2	41,7	78
	Automóvel	8	29,1	79
	Motocicleta	0	33,4	90
	Bicicleta	7	38,5	69
	Geral	0	34,2	90

Fonte: FMS/DVS/GEVIDANT/PVT.

Tem-se na Tabela 4, que 87,5% dos óbitos ocorridos em Teresina por acidente de trânsito são de residentes na Capital. Para feridos graves o percentual é de 96,3%.

Tabela 4 – Distribuição da cidade de residência das vítimas de acidente de trânsito graves e fatais ocorridos em Teresina (PI), 3º trimestre de 2015.

			Fatal	Grave
Residência em Teresina	Sim	N	35	565
		%	87,5	96,3
	Não	N	5	22
		%	12,5	3,7

Fonte: FMS/DVS/GEVIDANT/PVT.



### 4.3 Características da Posição da Vítima

Em relação ao tipo de vítima, Tabela 5, a maioria dos fatais eram condutores (52,5%), porém, para os graves 48,4% estavam ignorados. Quanto ao meio/modo de locomoção, tanto nas vítimas fatais (52,5%) como nas graves (79,7%) a maior percentagem é de motocicletas.

Tabela 5 – Distribuição do tipo de vítima e meio/modo de locomoção das vítimas graves e fatais de acidentes de trânsito ocorridos em Teresina (PI), 3º trimestre de 2015.

Variáveis	Fatal		Grave	
	N	%	N	%
<b>Tipo de vítima</b>				
Pedestre	11	27,5	48	8,2
Condutor	21	52,5	218	37,1
Passageiro	4	10,0	37	6,3
Ignorado	4	10,0	284	48,4
<b>Meio/modo de locomoção</b>				
A pé	11	27,5	48	8,2
Automóvel	4	10,0	27	4,6
Motocicleta	21	52,5	468	79,7
Bicicleta	3	7,5	33	5,6
Outro	1	2,5	9	1,6
Ignorado	0	0	2	0,3

Fonte: FMS/DVS/GEVIDANT/PVT.

A partir da Tabela 6, observa-se que a maior parte dos pedestres que foram a óbito foi atropelada por motocicletas (22,2%), já os automóveis colidem com outros automóveis (25%). Ainda nos fatais, 26,3% das motocicletas colidem com automóveis. No entanto, para o grupo dos graves, os pedestres são mais vitimados por automóveis (34,0%).

Tabela 6 – Associação do meio/modo de locomoção com a outra parte envolvida de vítimas graves e fatais de acidentes de trânsito ocorridos em Teresina (PI), 3º trimestre de 2015.

Meio/modo de locomoção	Outra parte envolvida							
	Autom. %	Motocic. %	Colet. %	Bicic. %	Obj. fixo %	Animal %	Outra %	Ignorado %
<b>Fatal</b>								
A pé	11,1	22,2	11,1	0,0	0,0	0,0	22,2	33,3
Automóvel	25,0	0,0	0,0	0,0	25,0	0,0	0,0	50,0
Motocicleta	26,3	21,1	5,3	0,0	10,5	0,0	15,8	21,1
Bicicleta	0,0	100,0	0,0	0,0	0,0	0,0	0,0	0,0
Coletivo	0,0	0,0	0,0	0,0	0,0	0,0	0,0	100,0
<b>Grave</b>								
A pé	4,3	34,0	0,0	0,0	0,0	0,0	2,1	59,6
Automóvel	18,5	3,7	3,7	0,0	3,7	0,0	3,7	66,7
Motocicleta	25,5	7,1	2,1	0,4	4,7	1,3	4,9	54,0
Bicicleta	15,2	12,1	0,0	3,0	3,0	0,0	3,0	63,6
Coletivo	0,0	0,0	0,0	0,0	0,0	0,0	20,0	80,0

Fonte: FMS/DVS/GEVIDANT/PVT.

#### 4.4 Ocorrências dos Acidentes

O Quadro 1 apresenta o calendário de ocorrência de acidentes de trânsito com vítimas fatais. O maior período observado sem ocorrência de acidente de trânsito com vítima fatal foi 6 dias consecutivos, de 12 a 17 de agosto. Foram observados dias com mais de uma vítima, por exemplo, o dia 2 de agosto onde ocorreram 4 óbitos por acidentes de trânsito.

Quadro 1 – Calendário de ocorrências de acidentes com vítimas fatais em Teresina (PI), 3º trimestre de 2015.

	Dom	Seg	Ter	Qua	Qui	Sex	Sáb
<b>Julho</b>				1	2	3	4
	5	6	7	8	9	10	11
	12	13	14	15	16	17	18*
	19	20	21	22	23	24	25
	26	27	28	29	30	31	
<b>Agosto</b>							1
	2***	3	4	5	6	7	8
	9	10	11	12	13	14	15
	16	17	18	19	20	21	22
	23	24	25	26	27	28	29
	30	31					
<b>Setembro</b>			1	2	3	4	5
	6**	7	8	9	10	11	12*
	13	14	15	16	17	18	19
	20	21	22	23*	24	25	26
	27	28	29	30**			
<b>Dia com acidente com vítima fatal</b>				<b>Intervalo máximo de dias sem vítima fatal</b>			

\*2 vítimas, \*\*3 vítimas, \*\*\*4 vítimas.

Fonte: FMS/DVS/GEVIDANT/PVT.

Conforme a Figura 3, a maior parte dos acidentes ocorreu nos turnos manhã e noite, tendo os finais de semana (sábado e domingo) o maior percentual de vítimas graves e fatais. No domingo e na segunda-feira, observa-se o maior percentual de vítimas fatais pela manhã em relação aos demais dias da semana. De terça a quinta-feira observam-se menores percentuais de acidentes graves e fatais, porém, destaca-se número elevado de acidentes fatais na terça-feira à noite.

Figura 3 – Percentagem de acidentes de trânsito com vítimas graves e fatais, segundo dias da semana e hora da ocorrência em Teresina (PI), 3º trimestre de 2015.

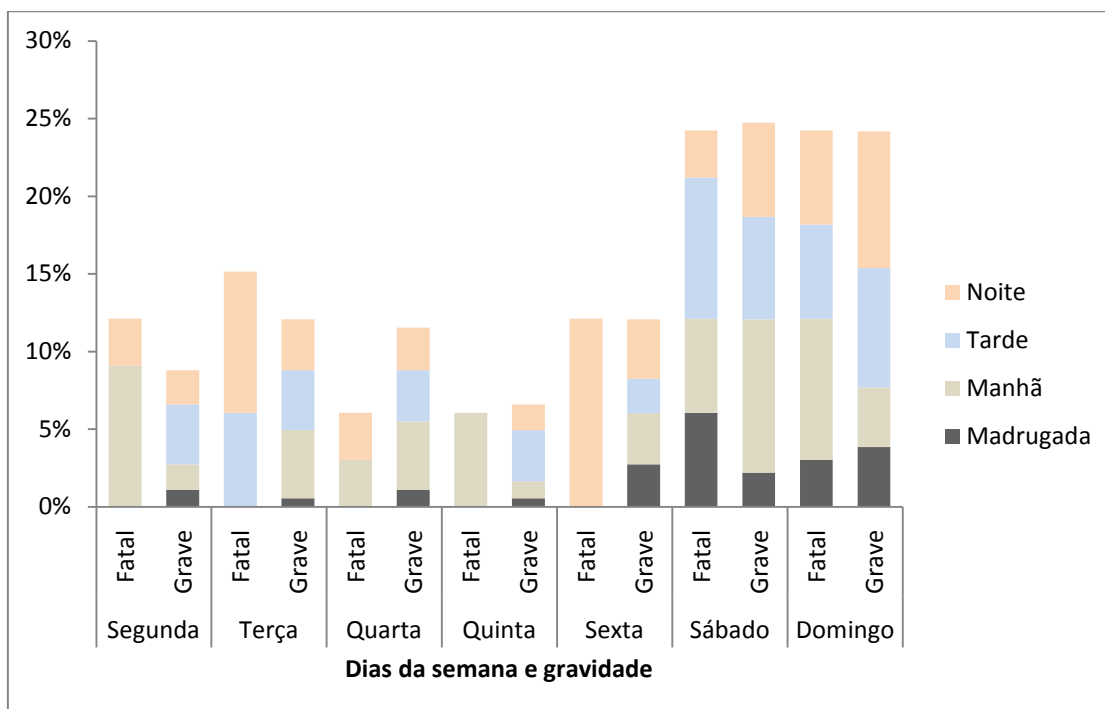

Fonte: FMS/DVS/GEVIDANT/PVT.

Conforme a Tabela 7, as principais vias que ocorrem acidentes com vítimas graves e fatais foram BR 316 e BR 343.

Tabela 7 – Descrição das cinco ruas/avenidas/rodovias com maior número de vítimas graves e fatais de acidentes de trânsito. Teresina (PI), 3º trimestre de 2015.

Fatal		Grave	
Endereço	N	Endereço	N
BR 316	7	BR 343	15
BR 343	3	BR 316	14
AV KENNEDY	2	AV KENNEDY	9
ESTRADA USINA SANTANA	2	AV MARANHÃO	9
PI 130	2	AV DOS IPÊS	19

Fonte: FMS/DVS/GEVIDANT/PVT.

Das vítimas Fatais de acidente de trânsito ocorridos em Teresina no 3º trimestre de 2015, Figura 4, 45% tiveram óbito no local.

Figura 4 – Distribuição do óbito no local em acidentes de acidentes de trânsito ocorridos em Teresina (PI), 3º trimestre de 2015.

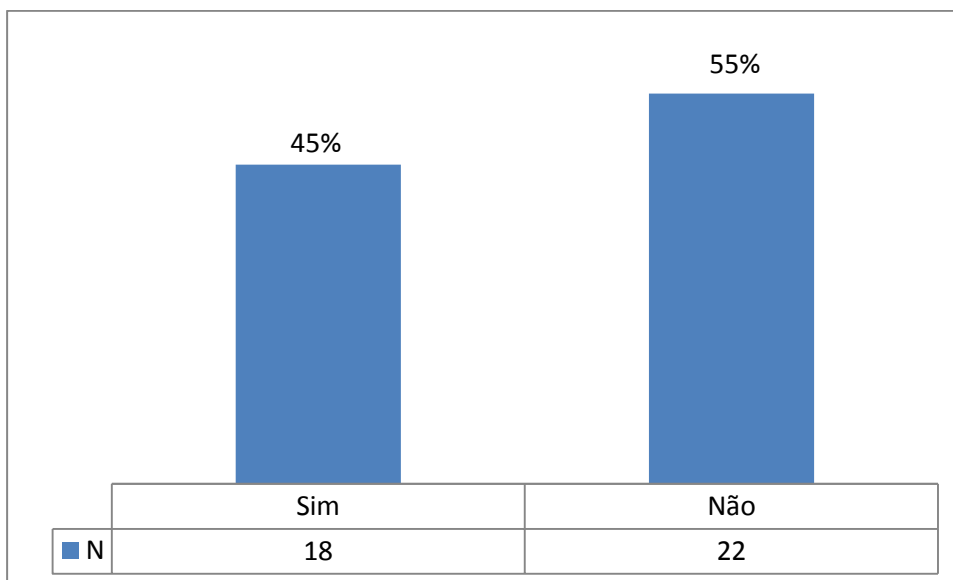

Fonte: FMS/DVS/GEVIDANT/PVT.

#### 4. Monitoramento das Informações

Pela Tabela 8 tem-se a contribuição individual de cada fonte e a interseções para o total de vítimas, feridos graves, fatais e demais vítimas.

Tabela 8 - Identificação das fontes de dados que compõem a Lista Única de Acidentes segundo o desfecho (óbito, internação e demais vítimas ) e número de interseções entre as fontes de informação do PVT. Teresina (PI), 3º trimestre de 2015.

Fonte de Dados	Registros			
	Fatal	Grave	Demais	Total de vítimas
BPRE	2	1	7	10
CIPTRAN	13	0	154	167
HUT	3	275	935	1213
HUT e BPRE	0	1	1	2
HUT e CIPTRAN	1	16	21	38
HUT e PRF	2	3	17	22
PRF	5	1	42	48
SAMU	0	8	476	484
SAMU e BPRE	0	0	2	2
SAMU e CIPTRAN	1	0	31	32
SAMU e HUT	8	226	601	835
SAMU e PRF	0	0	18	18
SAMU, HUT e BPRE	0	2	4	6
SAMU,HUT e CIPTRAN	3	37	29	69
SAMU, HUT e PRF	2	17	30	49
<b>Total</b>	<b>40</b>	<b>587</b>	<b>2368</b>	<b>2995</b>

Fonte: FMS/DVS/GEVIDANT/PVT.

Em tese, o PVT deveria contabilizar mais óbito por acidente de trânsito ocorrido em Teresina porque inclui óbitos em residentes e não residentes. No entanto, pela Figura 5 observa-se que o SIM tem apresentado maior número de óbitos mesmo considerando somente os óbitos em residentes e ocorrência em Teresina, com exceção do 1º trimestre de 2015.

Figura 5 – Comparativa do número de vítimas fatais segundo o SIM (residência e ocorrência do óbito em Teresina) e PVT (ocorrência do acidente em Teresina). Teresina (PI), 2013 até 3º trimestre de 2015.

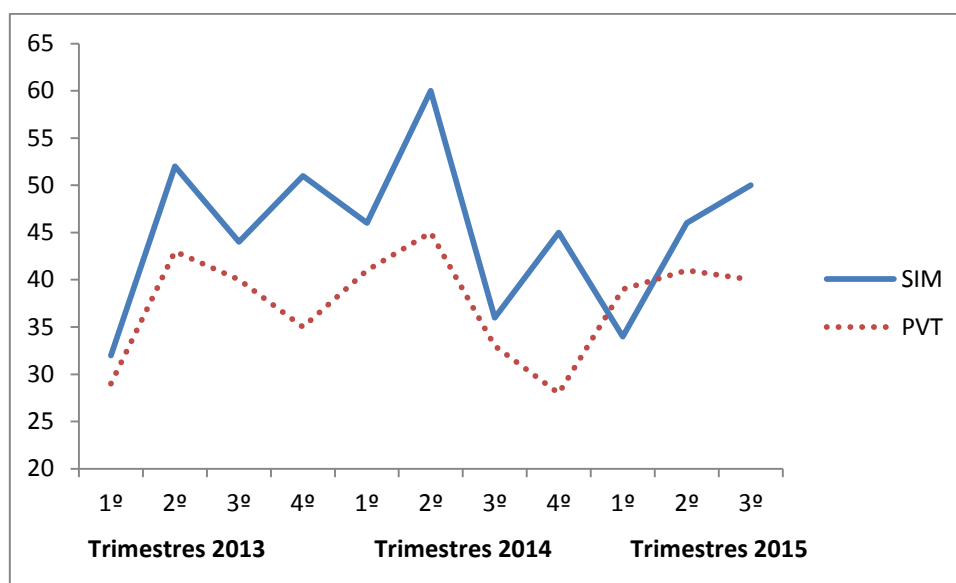

Fonte: FMS/DVS/GEVIDANT/PVT.

A tabela 9 apresenta a diferença do número de óbito entre o SIM e o PVT, onde a diferença superior a 10% é considerada como subnotificado o número do PVT.

Tabela 9 – Comparativo do número de vítimas fatais entre SIM e PVT e os trimestres de 2013 até 3º trimestre de 2015. Teresina (PI).

Trimestre	PVT	SIM	SIM - PVT	Classificação
1T_2013	29	32	3	Normal
2T_2013	43 (+14)	52 (+20)	9	Subnotificação
3T_2013	40 (-3)	44 (-8)	4	Normal
4T_2013	35 (-5)	51 (+7)	16	Subnotificação
1T_2014	41 (+6)	46 (-5)	5	Subnotificação
2T_2014	45 (+4)	60 (+14)	15	Subnotificação
3T_2014	33 (-12)	36 (-24)	3	Normal
4T_2014	28 (-5)	45 (+9)	17	Subnotificação
1T_2015	39 (+11)	34 (-11)	-5	Normal
2T_2015	41(+2)	46(+12)	5	Subnotificação
3T_2015	40 (+1)	50 (+14)	9	Subnotificação

Fonte: FMS/DVS/GEVIDANT/PVT.

## **5. Considerações finais**

Considerando a produção de informações para o monitoramento dos acidentes de trânsito em Teresina na metodologia proposta pelo Projeto Vida no Trânsito, observa-se que:

- 1) Exceto PRF, as diversas bases de dados das diversas instituições não se encontram em formato eletrônico, demandando esforço na transcrição de ficha e digitação de dados;
- 2) Análise e padronização dos dados digitados, muitas vezes com informações incompletas ou ausentes, processo esse dificultado por pouca ou nenhuma documentação dos bancos de dados e qualidade precária de preenchimento dos registros;
- 3) Houve um ganho bastante significativo com a entrada do HUT como fonte de informação do PVT, dimensionado a completude no número de vítimas graves e fatais;
- 4) Os idosos foram a maior parte das vítimas fatais de acidentes de trânsito;
- 5) Ressalta-se que os pedestre e ciclistas que foram a óbitos são em sua maioria idosos (60 anos e +).



# Anexo

Figura 6 - Diagrama do fluxo de dados do Projeto Vida no Trânsito.



Figura 7 – Localização dos acidentes trânsito com vítimas fatais segundo o meio/modo de locomoção e turno. Teresina (PI), 3º trimestre de 2015.



Fonte: FMS/DVS/GEVIDANT/PVT.

Segue abaixo o link: <https://pt.batchgeo.com/map/0874c7a97b712a9e557a92dae90196a2>

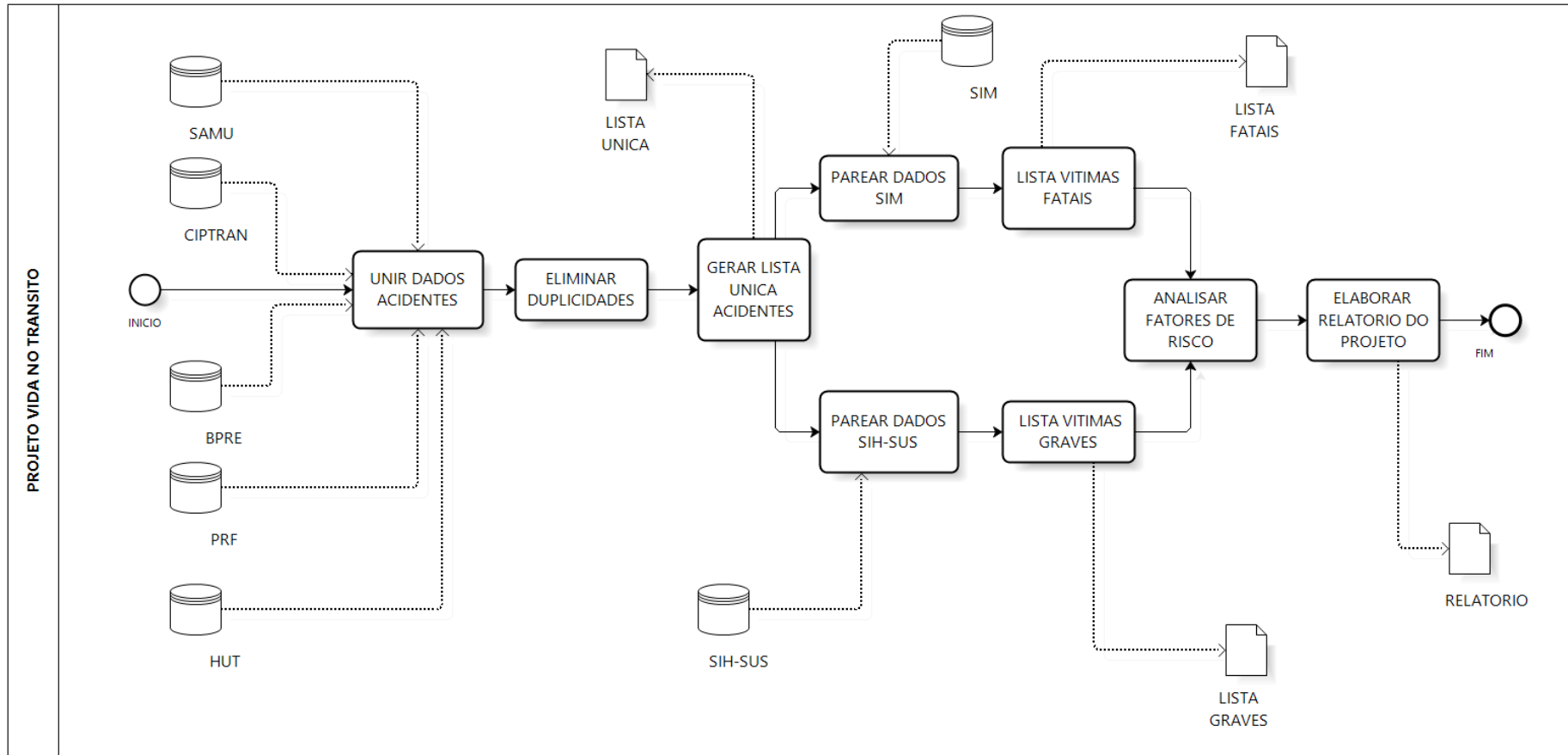
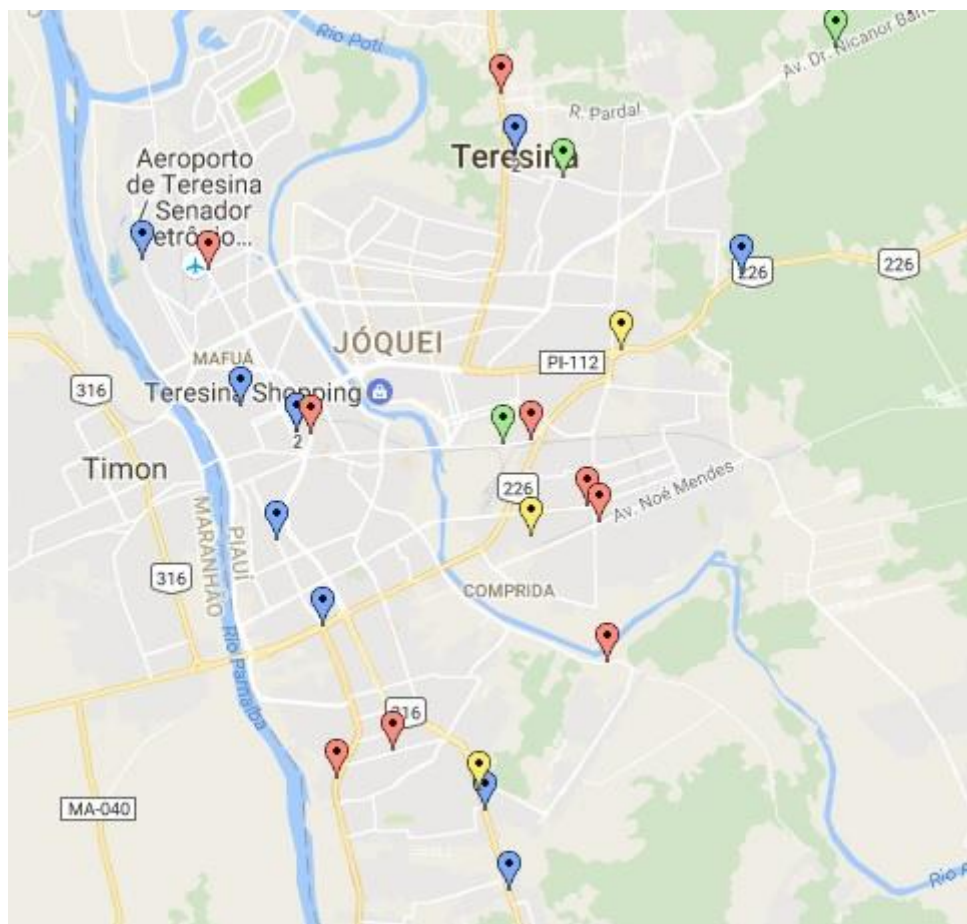
Quadro 2 – Acidentes de trânsito com vítimas graves segundo localizações de ocorrência, bairro e ponto de referência. Teresina (PI), 3º trimestre de 2015.

Localização	Bairro	Ponto de referência
ALA PARNAIBA	VILA OPERARIA	CEMITERIO SAO JOSE
AV 15 DE NOVEMBRO	R ARTHUR BERNARDES	LOURIVAL PARENTE
AV AIRES NETO	VAMOS VER O SOL	ROTATORIA
AV AMADEUS PAULO	MONTE VERDE	COMERCIAL BRIZOLA
AV ANTONIETA BURLAMAQUI	PICARREIRA	IGREJA PRESBITERIANA
AV BARAO DE CASTELO BRANCO	CIDADE NOVA	AUTO ESCOLA TAURUS

AV BARAO DE CASTELO BRANCO	CIDADE NOVA	AUTO ESCOLA TAURUS
AV BARAO DE CASTELO BRANCO	CRISTO REI	POSTO PRESIDENTE
AV BARAO DE CASTELO BRANCO	MONTE CASTELO	POSTO DE GASOLINA
AV BOA ESPERANCA	SAO JOAQUIM	DETALHES MOTEL
AV CAMPOS SALES	CENTRO	AV RUI BARBOSA
AV CELSO PINHEIRO	TANCREDO NEVES	PONTE SOBRE RIO POTI
AV CENTENARIO	AEROPORTO	DIARIO DO POVO
AV CENTENARIO	AEROPORTO	DIARIO DO POVO
AV DOM SEVERINO	JOCKEY CLUB	FATIMA
AV DONA MARIA AMELIA RUBIM	PARQUE ITARARE	OLIVEIRA BAR
AV DOS EXPEDICIONARIOS	SAO JOAO	IGNORADO
AV DOS EXPEDICIONARIOS	SAO JOAO	BAR 69
AV DOS IPES	SAO JOAO	MERCADO DO PEIXE
AV DOS IPES	SAO JOAO	POUSADA DOS IPES
AV DOS IPES	SAO JOAO	IGNORADO
AV DOS IPES	SAO JOAO	IGNORADO
AV DOS IPES	SAO JOAO	DIRETORIO PMDB
AV DOS IPES	IGNORADO	RECANTO DAS PALMEIRAS
AV DOS IPES	IGNORADO	SAO JOAO
AV DOS IPES	SAO JOAO	IGNORADO
AV FRANCISCO DE ASSIS GARCIA	VILA IRMA DULCE	IGNORADO
AV FREITAS NETO	CONJ. MOCAMBINHO	COLEGIO ICTHUS
AV GIL MARTINS	TRES ANDARES	ALBERTAO
AV GIL MARTINS	REDENCAO	AV BARAO DE GURGUEIA
AV GIL MARTINS	TABULETA	IGNORADO
AV GOITACAZ	VL IRMA DULCE	MERCADINHO MENEZES
AV GOITACAZ	VILA IRMA DULCE	IGNORADO
AV GOITACAZ	VILA IRMA DULCE	MERCADINHO MENEZES
AV HENRY WALL DE CARVALHO	VILA NOVA SUL	USINA SANTA CLARA
AV HENRY WALL DE CARVALHO	ANGELIM	AMBEV
AV HENRY WALL DE CARVALHO	ANGELIM	AMBEV
AV HENRY WALL DE CARVALHO	PARQUE PIAUI	IGNORADO
AV HENRY WALL DE CARVALHO	PARQUE PIAUI	CLUBE DOS 100
AV HENRY WALL DE CARVALHO	ANGELIM	IGNORADO
AV HENRY WALL DE CARVALHO	RECANTO PALMEIRAS	COMERCIAL CARVALHO

AV HENRY WALL DE CARVALHO	DIST. INDUSTRIAL	PQ PIAUI
AV HENRY WALL DE CARVALHO	ANGELIM	FABRICA SANTA CLARA
AV HIGINO CUNHA	ILHOTA	PADARIA EVOLUÇÃO
AV HOMERO CASTELO BRANCO	ININGA	IBAMA
AV HOMERO CASTELO BRANCO	ININGA	IGNORADO
AV HUGO BASTOS	Nº 5187	IGNORADO
AV HUGO BASTOS	VILA BANDEIRANTE	AV NICANOR BARRETO
AV HUGO BASTOS	PARQUE MAO SANTA	KUKA FRESCA
AV JERUMENHA	R BOM JESUS	BUENOS AIRES
AV JERUMENHA	BUENOS AIRES	DROGAMIX
AV JERUMENHA	BUENOS AIRES	HGBA
AV JERUMENHA	UNIDADE ESCOLAR FREITAS NETO	BUENOS AIRES
AV JOAO ANTONIO LEITAO	PICARREIRA	IGNORADO
AV JOAO XXIII	SAO CRISTOVAO	IGNORADO
AV JOAO XXIII	SANTA ISABEL	FACULDADE CET
AV JOAO XXIII	JOQUEI	ESPACO CIDADAO
AV JOAQUIM NELSON	NOVO HORIZONTE	IGNORADO
AV JOAQUIM NELSON	DIRCEU ARCOVERDE	CIEP
AV JOAQUIM NELSON	NOVO HORIZONTE	IGNORADO
AV JOAQUIM RIBEIRO	CENTRO	R AREA LEAO
AV JOEL LOREIRO	PEDRA MOLE	H S CARLOS
AV JOQUEI CLUBE	JOCKEY CLUB	IGNORADO
AV JOQUEI CLUBE	JOCKEY CLUB	IGNORADO
AV JOQUEI CLUBE	JOQUEI	EXTRA
AV JOSE DOS SANTOS E SILVA	R BARROSO	CENTRO
AV JOSUE MOURA SANTOS	CONJ.NOVA TERESINA	IGNORADO
AV KENNEDY	SAO CRISTOVAO	IGNORADO
AV KENNEDY	5270	MORROS
AV KENNEDY	HORTO FLORESTAL	HORTO
AV KENNEDY	IGNORADO	IGNORADO
AV KENNEDY	PICARREIRA	ININGA
AV KENNEDY	MORROS	IGNORADO
AV KENNEDY	MORROS	SEI LA MOTEL
AV KENNEDY	IGNORADO	IGNORADO
AV KENNEDY	PLANALTO ININGA	POSTO SAO RAIMUNDO
AV MARANHAO	SANTA LUZIA	PONTE
AV MARANHAO	CENTRO	CENTRO
AV MARANHAO	MATINHA	PONTE METALICA
AV MARANHAO	CENTRO	IGNORADO
AV MARANHAO	CENTRO	AV CAMPOS SALES
AV MARANHAO	SAO PEDRO	SEC DE ADMINISTRAÇÃO

AV MARANHÃO	SAO PEDRO	CONST SUCESSO
AV MARANHÃO	CENTRO	LOJÃO PARAIBA
AV MARANHÃO	CENTRO	LOJÃO PARAIBA
AV MARECHAL CASTELO BRANCO	ILHOTAS	BLUE TREE HOTEL
AV MARECHAL CASTELO BRANCO	CABRAL	ASSEMBLEIA
AV MARECHAL CASTELO BRANCO	PORENQUANTO	IGNORADO
AV MIGUEL ROSA	CENTRO	IGREJA N S DAS GRAÇAS
AV MIGUEL ROSA	SAO PEDRO	RENOPEÇAS
AV MIGUEL ROSA	POSTO CACIQUE	IGNORADO
AV MIGUEL ROSA	PIO XII	LOJA RABELO
AV MIGUEL ROSA	VERMELHA	CAPELINHA DE PALHA
AV MIGUEL ROSA	MACAUBA	MOSSORO
AV MIN SERGIO MOTA	PARQUE WALL FERRAZ	SHOPPING DOS PAES
AV MIN SERGIO MOTA	PARQUE WALL FERRAZ	E M MARISTA
AV MIRTES MELAO	ALTO RESSURREICAO	VILA NATURA
AV NACOES UNIDAS	SAO PEDRO	IGNORADO
AV NICANOR BARRETO	PLANALTO URUGUAI	APOS O BALAO DO COMERCIAL CARVALHO
AV NOE MENDES	DIRCEU ARCOVERDE	RENASCENCA
AV NOE MENDES	DIRCEU	IGNORADO
AV PALMEIRAIS	ANGELIM	IGNORADO
AV PEDRO FREITAS	SAO PEDRO	IGNORADO
AV PEDRO FREITAS	VERMELHA	IGNORADO
AV PESCADOR RAIMUNDO SALVINO	VILA SAO FRANCISCO	PARQUE AMBIENTAL
avpoti	PARQUE BRASIL	POSTO FISCAL
AV POTI	SANTA MARIA	PONTE
AV POTI VELHO	SANTA MA. CODIPI	APOS A PONTE
AV POTI VELHO	PARQUE BRASIL	POSTO MAIS
AV POTI VELHO	PARQUE BRASIL	ANTIGO POSTO FISCAL
AV POTI VELHO	IGNORADO	IGNORADO
AV POTI VELHO	PARQUE BRASIL	BALAO DO PARQUE BRASIL
AV PRINCIPAL	DIRCEU	OTICA
AV PRINCIPAL	VAMOS VER O SOL	IGNORADO
AV PRINCIPAL	DIRCEU ARCOVERDE	IGNORADO
AV PRINCIPAL	SACI	IGREJA CATOLICA
AV PRINCIPAL	SANTA FE	IGNORADO
AV PRINCIPAL	BELA VISTA	QD 03
AV PRINCIPAL	VAMOS VER O SOL	IGNORADO
AV PRINCIPAL	PARQUE PROGRESSO	IGNORADO
AV RAUL LOPES	JOQUEI	PINTOS
AV RORAIMA	AEROPORTO	DIARIO DO POVO
AV SANTA TERESINHA	SATELITE	PRACA

AV SANTA TERESINHA	VILA SANTA BARBARA	7655
AV UNIAO	MEMORARE	IGNORADO
AV UNIVERSITARIA	R AGOSTINHO ALVES	ININGA
AV UNIVERSITARIA	ININGA	POSTO KING
AV VALTER ALENCAR	SAO PEDRO	IGNORADO
AV VALTER ALENCAR	VERMELHA	FAET
AV VALTER ALENCAR	MONTE CASTELO	TV CLUBE
AV VALTER ALENCAR	MONTE CASTELO	TV CLUBE
AV VISCONDE DA PARNAIBA	HORTO	AV KENNEDY
AV ZEQUINHA FREIRE	SATELITE	IGNORADO
AV ZEQUINHA FREIRE	VL PADRE CICERO	POUSADA ARCO IRIS
AV ZEQUINHA FREIRE	VL MARIA	LOJAS JM
AV ZEQUINHA FREIRE	URUGUAI	ROTATORIA
AV ZEQUINHA FREIRE	VILA BANDEIRANTE	IGNORADO
AV ZEQUINHA FREIRE	URUGUAI	ROTATORIA SANTA BARBARA
AV ZEQUINHA FREIRE	URUGUAI	COMERCIAL CARVALHO
AV ZEQUINHA FREIRE	PLANALTO URUGUAI	GALPAO DA PINTOS
BR 316	SANTO ANTONIO	PENITENCIARIA IRMAO GUIDO
BR 316	KM 07	RODOVIARIA DOS POBRES
BR 316	PORTO ALEGRE	IGNORADO
BR 316	SANTO ANTONIO	6,5
BR 316	ANGELIM	ROTATORIA PRF
BR 316	ZONA RURAL	6,3
BR 316	SANTO ANTONIO	KM 06
BR 316	SANTO ANTONIO	CASA DE CUSTODIA
BR 316	KM 7	RODOVIARIA DOS POBRES
BR 316	CENTRO	MONACO PNEU
BR 316	POLO EMPRESARIAL SUL	FERRO NORTE
BR 316	SANTA CLARA	HANDON
BR 316	BELA VISTA	4,4
BR 316	SACY	VIADUTO
BR 343	DIRCEU	CN MOTOS
BR 343	VILA DA PAZ	348,2
BR 343	ZONA RURAL	ANEL VIARIO
BR 343	GURUPI	339,1
BR 343	SAO CRISTOVAO	4,4
BR 343	ZONA RURAL	POSTO FISCAL
BR 343	DIRCEU	NAO SEY MOTEL
BR 343	VILA DA PAZ	TERMINAL RODOVIARIO
BR 343	ZONA RURAL	330
BR 343	LADEIRA DO URUGUAI	IGNORADO
BR 343	LADEIRA DO URUGUAI	POUSADA GURUPI
BR 343	TANCREDO NEVES	IGNORADO
BR 343	RECANTO PALMEIRAS	342,9
BR 343	DIRCEU ARCOVERDE	CHURRASCARIA RESIDENCIA

BR 343	LADEIRA DO URUGUAI	341,7
IGNORADO	ILHOTA	IGNORADO
IGNORADO	ZONA RURAL	IGNORADO
IGNORADO	TRES ANDARES	IGNORADO
IGNORADO	MACAUBA	IGNORADO
IGNORADO	TODOS OS SANTOS	IGNORADO
IGNORADO	REDENCAO	IGNORADO
IGNORADO	PARQUE PIAUI	IGNORADO
IGNORADO	DIRCEU ARCOVERDE	IGNORADO
IGNORADO	PLANALTO URUGUAI	IGNORADO
IGNORADO	MATADOURO	IGNORADO
IGNORADO	ZONA RURAL	IGNORADO
IGNORADO	RES.REDONDA	IGNORADO
IGNORADO	DIRCEU ARCOVERDE	IGNORADO
IGNORADO	PORENQUANTO	IGNORADO
IGNORADO	JOCKEY CLUB	IGNORADO
IGNORADO	CERAMICA CIL	IGNORADO
IGNORADO	VERMELHA	IGNORADO
IGNORADO	CENTRO	IGNORADO
IGNORADO	SAO PEDRO	IGNORADO
IGNORADO	NOVO HORIZONTE	IGNORADO
IGNORADO	PARQUE ITARARE	IGNORADO
IGNORADO	ZONA RURAL	IGNORADO
IGNORADO	ZONA RURAL	IGNORADO
IGNORADO	TODOS OS SANTOS	IGNORADO
IGNORADO	SANTA MA. CODIPI	IGNORADO
IGNORADO	PICARRA	IGNORADO
IGNORADO	RENASCENCA	IGNORADO
IGNORADO	VILA MARIA	IGNORADO
IGNORADO	CAPELINHA DE PALHA	IGNORADO
IGNORADO	RENASCENCA	IGNORADO
IGNORADO	CONJ. MOCAMBINHO	IGNORADO
IGNORADO	CENTRO	IGNORADO
IGNORADO	MONTE VERDE	IGNORADO
IGNORADO	ALTO ALEGRE	IGNORADO
IGNORADO	CENTRO	IGNORADO
IGNORADO	SACY	IGNORADO
IGNORADO	CERAMICA CIL	IGNORADO
IGNORADO	VILA SANTA BARBARA	IGNORADO
IGNORADO	PLANALTO ININGA	IGNORADO
IGNORADO	SANTA MA. CODIPI	IGNORADO
IGNORADO	SANTO ANTONIO	IGNORADO
IGNORADO	SAO JOAO	IGNORADO
IGNORADO	ZONA RURAL	IGNORADO
IGNORADO	CERAMICA CIL	IGNORADO



IGNORADO	REDENCAO	IGNORADO
IGNORADO	SANTA MA. CODIPI	IGNORADO
IGNORADO	MATINHA	IGNORADO
IGNORADO	LOURIVAL PARENTE	IGNORADO
IGNORADO	SANTA MA. CODIPI	IGNORADO
IGNORADO	AREIAS	IGNORADO
IGNORADO	SAO JOAQUIM	IGNORADO
IGNORADO	CENTRO	IGNORADO
IGNORADO	AGUA MINERAL	IGNORADO
IGNORADO	CENTRO	IGNORADO
IGNORADO	PLANALTO URUGUAI	IGNORADO
IGNORADO	BUENOS AIRES	IGNORADO
IGNORADO	POTY VELHO	IGNORADO
IGNORADO	RENASCENCA	IGNORADO
IGNORADO	PROMORAR	IGNORADO
IGNORADO	POTY VELHO	IGNORADO
IGNORADO	BAIROS DOS NOIVOS	IGNORADO
IGNORADO	PICARRA	IGNORADO
IGNORADO	PRIMAVERA	IGNORADO
IGNORADO	PROMORAR	IGNORADO
IGNORADO	ZONA RURAL	IGNORADO
IGNORADO	PROMORAR	IGNORADO
IGNORADO	BUENOS AIRES	IGNORADO
IGNORADO	CRISTO REI	IGNORADO
IGNORADO	DIRCEU ARCOVERDE	IGNORADO
IGNORADO	MATADOURO	IGNORADO
IGNORADO	LOURIVAL PARENTE	IGNORADO
IGNORADO	PROMORAR	IGNORADO
IGNORADO	RECANTO PALMEIRAS	IGNORADO
IGNORADO	RECANTO PALMEIRAS	IGNORADO
IGNORADO	VLE QUEM TEM	IGNORADO
IGNORADO	ZONA RURAL	IGNORADO
IGNORADO	ZONA RURAL	IGNORADO
IGNORADO	SANTA MA. CODIPI	IGNORADO
IGNORADO	PARQUE PIAUI	IGNORADO
IGNORADO	CONJ. PORTO ALEGRE	IGNORADO
IGNORADO	PEDRA MOLE	IGNORADO
IGNORADO	CONJ. MOCAMBINHO	IGNORADO
IGNORADO	PRIMAVERA	IGNORADO
IGNORADO	ANGELIM	IGNORADO
IGNORADO	SACY	IGNORADO
IGNORADO	JOCKEY CLUB	IGNORADO
IGNORADO	VERMELHA	IGNORADO
IGNORADO	CONJ. PORTO ALEGRE	IGNORADO
IGNORADO	PROMORAR	IGNORADO

IGNORADO	SAO PEDRO	IGNORADO
IGNORADO	AEROPORTO	IGNORADO
IGNORADO	BELA VISTA	IGNORADO
IGNORADO	PLANALTO URUGUAI	IGNORADO
IGNORADO	ZONA RURAL	IGNORADO
IGNORADO	MATINHA	ROTATORIA DO CEMITERIO SAO JOSE
IGNORADO	SAO JOAO	IGNORADO
IGNORADO	PLANALTO URUGUAI	IGNORADO
IGNORADO	MONTE VERDE	IGNORADO
IGNORADO	NOVA BRASILIA	IGNORADO
IGNORADO	VILA IRMA DULCE	IGNORADO
IGNORADO	ZONA RURAL	IGNORADO
IGNORADO	CENTRO	IGNORADO
IGNORADO	SAO PEDRO	IGNORADO
IGNORADO	SAO JOAO	IGNORADO
IGNORADO	MORADA DO SOL	IGNORADO
IGNORADO	SANTA MA. CODIPI	IGNORADO
IGNORADO	SANTA MA. CODIPI	IGNORADO
IGNORADO	BELA VISTA	IGNORADO
IGNORADO	LOURIVAL PARENTE	IGNORADO
IGNORADO	TABOCA	IGNORADO
IGNORADO	AEROPORTO	IGNORADO
IGNORADO	CONJ. PORTO ALEGRE	IGNORADO
IGNORADO	CENTRO	IGNORADO
IGNORADO	DIRCEU ARCOVERDE	IGNORADO
IGNORADO	POTY VELHO	IGNORADO
IGNORADO	SAO CRISTOVAO	IGNORADO
IGNORADO	AGUA MINERAL	IGNORADO
IGNORADO	PEDRA MOLE	IGNORADO
IGNORADO	ANGELIM	IGNORADO
IGNORADO	NOVO HORIZONTE	IGNORADO
IGNORADO	RES.REDONDA	IGNORADO
IGNORADO	MORADA NOVA	IGNORADO
IGNORADO	CENTRO	IGNORADO
IGNORADO	SAO CRISTOVAO	IGNORADO
IGNORADO	BUENOS AIRES	IGNORADO
IGNORADO	SANTA MA. CODIPI	IGNORADO
IGNORADO	PLANALTO URUGUAI	IGNORADO
IGNORADO	PRIMAVERA	IGNORADO
IGNORADO	PARQUE BRASIL	IGNORADO
IGNORADO	PICARREIRA	IGNORADO
IGNORADO	DIRCEU ARCOVERDE	IGNORADO
IGNORADO	ZONA RURAL	IGNORADO
IGNORADO	VILA MOCAMBINHO	IGNORADO

IGNORADO	ILHOTA	IGNORADO
IGNORADO	DIRCEU ARCOVERDE	IGNORADO
IGNORADO	CIDADE NOVA	IGNORADO
IGNORADO	MONTE CASTELO	IGNORADO
IGNORADO	SAO JOAQUIM	IGNORADO
IGNORADO	VILA IRMA DULCE	IGNORADO
IGNORADO	ITAPERU	IGNORADO
IGNORADO	POTY VELHO	IGNORADO
IGNORADO	PARQUE ALVORADA	IGNORADO
IGNORADO	ZONA RURAL	BAR CHICO RATO
IGNORADO	RENASCENCA	IGNORADO
IGNORADO	AGUA MINERAL	IGNORADO
IGNORADO	CENTRO	IGNORADO
IGNORADO	TANCREDO NEVES	IGNORADO
IGNORADO	PARQUE ITARARE	IGNORADO
IGNORADO	PRIMAVERA	IGNORADO
IGNORADO	PARQUE PORTAL DA ALEGRIA	IGNORADO
IGNORADO	CENTRO	IGNORADO
IGNORADO	VLE QUEM TEM	IGNORADO
IGNORADO	ZONA RURAL	IGNORADO
IGNORADO	CENTRO	IGNORADO
IGNORADO	VILA DA PAZ	IGNORADO
IGNORADO	ALTO RESSURREICAO	IGNORADO
IGNORADO	ZONA RURAL	IGNORADO
IGNORADO	SAO CRISTOVAO	IGNORADO
IGNORADO	CENTRO	IGNORADO
IGNORADO	TABULETA	IGNORADO
IGNORADO	CACIMBA VELHA	IGNORADO
IGNORADO	SANTA MA. CODIPI	IGNORADO
IGNORADO	SANTO ANTONIO	IGNORADO
IGNORADO	JOCKEY CLUB	IGNORADO
IGNORADO	PRIMAVERA	IGNORADO
IGNORADO	NOVA BRASILIA	IGNORADO
IGNORADO	CENTRO	IGNORADO
IGNORADO	AEROPORTO	IGNORADO
IGNORADO	DEUS QUER	IGNORADO
IGNORADO	CONJ. DOM AVELAR	IGNORADO
IGNORADO	TABULETA	IGNORADO
IGNORADO	AGUA MINERAL	IGNORADO
IGNORADO	VILA BANDEIRANTE	IGNORADO
IGNORADO	JOCKEY CLUB	IGNORADO
IGNORADO	PROMORAR	IGNORADO
IGNORADO	CENTRO	IGNORADO
IGNORADO	PICARREIRA	IGNORADO
IGNORADO	SACY	IGNORADO

IGNORADO	PARQUE RODOVIARIO	IGNORADO
IGNORADO	LOT. MOCAMBINHO	IGNORADO
IGNORADO	AGUA MINERAL	IGNORADO
IGNORADO	CONJ. PORTO ALEGRE	IGNORADO
IGNORADO	PRIMAVERA	IGNORADO
IGNORADO	DIRCEU ARCOVERDE	IGNORADO
IGNORADO	SACY	IGNORADO
IGNORADO	PICARREIRA	IGNORADO
IGNORADO	JOCKEY CLUB	IGNORADO
IGNORADO	ZONA RURAL	IGNORADO
IGNORADO	PARQUE RODOVIARIO	IGNORADO
IGNORADO	ZONA RURAL	IGNORADO
IGNORADO	AGUA MINERAL	IGNORADO
IGNORADO	PARQUE PIAUI	IGNORADO
IGNORADO	ZONA RURAL	IGNORADO
IGNORADO	REDENCAO	IGNORADO
IGNORADO	SATELITE	IGNORADO
IGNORADO	CONJ. RENASCENCA	IGNORADO
IGNORADO	ZONA RURAL	IGNORADO
IGNORADO	SANTA MA. CODIPI	IGNORADO
IGNORADO	PROMORAR	IGNORADO
IGNORADO	VILA MARIA	IGNORADO
IGNORADO	LOURIVAL PARENTE	IGNORADO
IGNORADO	PARQUE BRASIL	IGNORADO
IGNORADO	PLANALTO URUGUAI	IGNORADO
IGNORADO	MAFRENSE	IGNORADO
IGNORADO	VILA SANTA BARBARA	IGNORADO
IGNORADO	ITAPERU	IGNORADO
IGNORADO	PARQUE ALVORADA	IGNORADO
IGNORADO	SATELITE	IGNORADO
IGNORADO	PRIMAVERA	IGNORADO
IGNORADO	CIDADE NOVA	IGNORADO
IGNORADO	PROMORAR	IGNORADO
IGNORADO	MACAUBA	IGNORADO
IGNORADO	BUENOS AIRES	IGNORADO
IGNORADO	CENTRO	IGNORADO
IGNORADO	CONJ. MOCAMBINHO	IGNORADO
IGNORADO	CONJ. MOCAMBINHO	IGNORADO
IGNORADO	VERMELHA	IGNORADO
IGNORADO	ZONA RURAL	IGNORADO
IGNORADO	CONJ. MOCAMBINHO	IGNORADO
IGNORADO	MORADA NOVA	IGNORADO
IGNORADO	ANGELIM	IGNORADO
IGNORADO	MONTE ALEGRE	IGNORADO
IGNORADO	DIRCEU ARCOVERDE	IGNORADO

IGNORADO	ALTO RESSURREICAO	IGNORADO
IGNORADO	PRIMAVERA	IGNORADO
IGNORADO	TABULETA	IGNORADO
IGNORADO	SAO JOAQUIM	IGNORADO
IGNORADO	PARQUE PIAUI	IGNORADO
IGNORADO	MONTE HOREBE	IGNORADO
IGNORADO	ALTO RESSURREICAO	IGNORADO
IGNORADO	SAO SEBASTIAO	IGNORADO
IGNORADO	VILA DA PAZ	IGNORADO
IGNORADO	CONJ. RENASCENCA	IGNORADO
IGNORADO	MEMORARE	IGNORADO
IGNORADO	SANTA RITA	IGNORADO
IGNORADO	PROMORAR	IGNORADO
IGNORADO	POTY VELHO	IGNORADO
IGNORADO	DIRCEU ARCOVERDE	IGNORADO
IGNORADO	DIRCEU ARCOVERDE	IGNORADO
IGNORADO	TABULETA	IGNORADO
IGNORADO	SANTA MA. CODIPI	IGNORADO
IGNORADO	SATELITE	IGNORADO
IGNORADO	MORADA DO SOL	IGNORADO
IGNORADO	VILA IRMA DULCE	IGNORADO
IGNORADO	ZONA RURAL	IGNORADO
IGNORADO	SANTA TERESA	IGNORADO
IGNORADO	PROMORAR	IGNORADO
IGNORADO	VILA MARIA	IGNORADO
IGNORADO	DEUS QUER	IGNORADO
IGNORADO	PEDRA MOLE	IGNORADO
IGNORADO	MATADOURO	IGNORADO
IGNORADO	ZONA RURAL	IGNORADO
IGNORADO	ZONA RURAL	IGNORADO
IGNORADO	MARQUES	IGNORADO
IGNORADO	MATADOURO	IGNORADO
IGNORADO	TANCREDO NEVES	IGNORADO
IGNORADO	MORADA DO SOL	IGNORADO
IGNORADO	PLANALTO ININGA	IGNORADO
IGNORADO	DIRCEU ARCOVERDE	IGNORADO
IGNORADO	SANTA MA. CODIPI	IGNORADO
IGNORADO	CONJ. SANTA FE	IGNORADO
IGNORADO	ZONA RURAL	IGNORADO
IGNORADO	CONJ. PORTO ALEGRE	IGNORADO
IGNORADO	CENTRO	IGNORADO
IGNORADO	SACY	IGNORADO
IGNORADO	SANTO ANTONIO	IGNORADO
IGNORADO	ANGELIM	IGNORADO
IGNORADO	ZONA RURAL	IGNORADO

IGNORADO	CIDADE JARDIM	IGNORADO
IGNORADO	SAO JOAQUIM	IGNORADO
IGNORADO	VAMOS VER O SOL	IGNORADO
IGNORADO	NOVO HORIZONTE	IGNORADO
IGNORADO	CENTRO	IGNORADO
IGNORADO	SANTO ANTONIO	IGNORADO
IGNORADO	VILA IRMA DULCE	IGNORADO
IGNORADO	SAO CRISTOVAO	IGNORADO
IGNORADO	VILA SANTA BARBARA	IGNORADO
IGNORADO	PROMORAR	IGNORADO
IGNORADO	DIRCEU ARCOVERDE	IGNORADO
IGNORADO	VILA DA PAZ	IGNORADO
IGNORADO	USINA SANTANA	IGNORADO
IGNORADO	MACAUBA	IGNORADO
IGNORADO	SAO JOAQUIM	IGNORADO
IGNORADO	CONJ. SANTA FE	IGNORADO
IGNORADO	PROMORAR	IGNORADO
IGNORADO	ZONA RURAL	IGNORADO
IGNORADO	BELA VISTA	IGNORADO
IGNORADO	CERAMICA CIL	IGNORADO
IGNORADO	PARQUE JUREMA	IGNORADO
IGNORADO	CONJ. SANTA FE	IGNORADO
IGNORADO	BAIRRO DE FATIMA	IGNORADO
LOC CANTINHO SUL	VAMOS VER O SOL	IGNORADO
OUTRO	PIRAJA	UESPI
OUTRO	MORADA NOVA	AV CAJUINA
OUTRO	MOCAMBINHO	SITRICON
OUTRO	SAO SEBASTIAO	IGNORADO
OUTRO	REDONDA	CSU
OUTRO	SANTO ANTONIO	VILA PARAISO
OUTRO	CONJ. RENASCENCA	PORTO RICO
OUTRO	SATELITE	HOSPITAL SDATELITE
OUTRO	LEONEL BRIZOLA	CAIXA DAGUA
OUTRO	USINA SANTANA	CLUBE DA OAB
OUTRO	CENTRO	SENAC
OUTRO	VILA SAO FRANCISCO	IGREJA UNIVERSAL
OUTRO	PARQUE BRASIL	QD 02, CS 13
OUTRO	ZONA RURAL	CERAMICA CIL
OUTRO	ESPLANADA	IGREJA CATOLICA
OUTRO	CONJ. MOCAMBINHO	ESCOLAO
OUTRO	CONJ. RENASCENCA	PORTO RICO
OUTRO	LADEIRA DO URUGUAI	ROTATORIA
OUTRO	SANTO ANTONIO	CAIC
OUTRO	JOCKEY CLUB	IGNORADO
OUTRO	RENASCENCA	CEMITERIO

OUTRO	MONTE VERDE	CAMPO DE FUTEBOL
OUTRO	MACAUBA	SUBSTAÇÃO
OUTRO	SATELITE	RESIDENCIAL SATURNO
OUTRO	TABULETA	IGNORADO
OUTRO	STA MARIA DA CODIPE	FRANCISCA TRINDADE
OUTRO	AGUA MINERAL	MERCANTIL MOURA
OUTRO	ININGA	CANTINHO DO JAMBO
OUTRO	PIRAJA	ESQUIAN COM RUA CEARA
OUTRO	PARQUE BRASIL	CAMPO DE FUTEBOL
OUTRO	MATADOURO	CLUBE DO GARI
OUTRO	LOURIVAL PARENTE	PAO DA HORA
OUTRO	ININGA	BALAO DA UFPI
OUTRO	ARVORES VERDES	IGNORADO
OUTRO	PARQUE ALVORADA	IGREJA CATOLICA
OUTRO	BELA VISTA	LUIS PIRES
OUTRO	PIRAJA	AVENIDA CENTENARIO
OUTRO	AEROPORTO	PORTO SEGURO
OUTRO	MOCAMBINHO	VILA MOCAMBINHO
OUTRO	BELA VISTA	IGNORADO
OUTRO	CIDADE JARDIM	ASSOCIACAO DE MORADORES
OUTRO	MOCAMBINHO	CS 34
OUTRO	PIRAJA	ESQUINA COM RUA CEARA
OUTRO	MONTE CASTELO	TV ANTENA 10
PI 112	ZONA RURAL	ESTRADA UNIAO
PI 130	CERAMICA CIL	BALANCA
PI 130	CERAMICA CIL	ZONA RURAL
PONTE ESTAIADA	MORRO DA ESPERANCA	SENTIDO LESTE
PONTE PRIMAVERA	PONTE PRIMAVERA	ININGA
PONTE WALL FERAZ	ILHOTAS	PMDB
POV CACIMBA VELHA	ZONA RURAL	SOINHO
POV CAJAIBA	ZONA RURAL	COMERCIAL DO CHICO
POV CERAMICA CIL	ZONA RURAL	P C SAO JOAO
POV NOVA OLINDA	ZONA RURAL	BAR DA VANUSA
POV NOVA OLINDA	ZONA RURAL	IGNORADO
POV SANTA ISABEL	ZONA RURAL	RODOANEL
POV SANTA TERESA	ZONA RURAL	SITIO CLUBE
POV SAO VICENTE DE BAIXO	ZONA RURAL	POSTO FISCAL
POV SAO VICENTE DE BAIXO	ZONA RURAL	SITIO VOVO DIANA
POV SAO VICENTE DE BAIXO	ZONA RURAL	SITIO VOVO DIANA
POV SOINHO	ZONA RURAL	CENTRO DE SAUDE
POV TABOCA DO PAU FERRADO	TODOS OS SANTOS	RES. PSH
POV TABOCA DO PAU FERRADO	TABOCA	TRIHOS
POV TABOCA DO PAU	TABOCA	CLUBE DO NORONHA

FERRADO		
POV TABOCA DO PAU FERRADO	ZONA RURAL	IGNORADO
POV TAPUIA	ZONA RURAL	IGNORADO
QD 11	TERESINA SUL	CS 05
QD 232	DIRCEU ARCOVERDE	EDUCANDARIO EMILIA FERREIRA
QD 245	DIRCEU ARCOVERDE	POLINTER
QD 38 CS 14	FREI DAMIAO	H REIS
QD D, CS 29	FRANCISCO MARREIROS	CAMPO DE FUTEBOL
QD R	RES MARIO COVAS	CS 12
QD X CS 23	FRANCISCA TRINDADE	COMERCIAL JY
QUADRA 110 CASA 5444	PQ WALL FERRAZ	CWENTRO DE SAUDE
QUADRA 13 C 07	BETINHO	ASSWEMBLEIA DE DEUS
QUADRA 13 CASA 07	BETINHO	IGNORADO
R 03	SANTA MA. CODIPI	CENTRO DE PRODUCAO
R 05	MOCAMBINHO	HOSPITAL DO MOCAMBINHO
R 09	PQ PROGRESSO	DEGRAUS CONSTRUÇÕES
R 13 DE MAIO	VERMELHA	COLEGIO MARIA DINA SOARES
R 15 DE NOVEMBRO	LOURIVAL PARENTE	PANIFICADORA LISBOA
R 20	PARQUE ITARARE	POSTO MAIS
R 24 Nº 17	NOVA ALEGRIA	IGNORADO
R ANISIO PIRES	NOVA BRASILIA	ECLIPSE MOTEL
R ANTONIO PEDRO QUADRA C CASA 01	R ANTONIO PEDRO QUADRA C CASA 01	SALAO REAL
R AREA LEAO	VILA OPERARIA	ENGENCOPI
R AREOLINO DE ABREU	CENTRO	R 24 DE JANEIROIGREJA ADVENTISTA
R ARLINDO NOGUEIRA	CENTRO	IGNORADO
R ARLINDO NOGUEIRA	R CLODOALDO FREITAS	CENTRO
R BATALHA	REAL COPAGRE	POR TRAS DO MOTEL VOCE QUE SABE
R CASTELO DO PIAUI	BUENOS AIRES	CEMITERIO
R CLODOALDO FREITAS	PORENQUANTO	CENTRO
R COELHO RODRIGUES	CENTRO	R MAGALHAES FILHO
R CORISCO	VILA IRMA DULCE	MMERCADINHO MORAES
R CRIADOR	VILA IRMA DULCE	MERCADINHO MENESES
R DAVIDCALDAS	CENTRO	PRACA PEDRO II
R DES FLAVIO FURTADO	POTI VELHO	PROXIMO A PRACA
R DONAAMELIA RUBIM	ITARARE	OLIVEIRAS BAR
R ESTIGMA	VILA IRMA DULCE	COMERCIAL MORAIS
R GABRIEL FERREIRA	VILA OPERARIA	PAPELARIA PERERECA
R GOIAS	ILHOTA	ILHOTAS
R HENRIQUE REBELO	PARQUE ALVORADA	ESQUINAO DO FRANGO
R JOAO CABRAL	CENTRO	R CLODOALDO FREITAS
R JORNALISTA DONDOM	ININGA	HORTO



R MARIA ARAUJO	R SAO FRANCISCO DE SALES	2946
R MIN CESAR MOTA	SANTA MA. CODIPI	CAMPO DE FUTEBOL
R MONS ZAUL PEDREIRA	DIRCEU	CN MOTOS
R OLAVO BILAC	CENTRO	R 24 DE JANEIRO
R OLAVO BILAC	CENTRO	R 24 DE JANEIRO
R OSVALDO CASTRO E SILVA	PICARREIRA	IGNORADO
R OSVALDO CASTRO E SILVA	PICARREIRA	IGNORADO
R PESCADOR RAIMUNDO SALVINO	CONJ. MOCAMBINHO	IGNORADO
R RAIMUNDO DOROTEIA	SANTA MA. CODIPI	PRAÇA
R RITA DE CASSIA	SANTO ANTONIO	SANTO ANTONIO
R RUI BARBOSA	SAO JOAQUIM	CLINICA SAO JOAQUIM
R RUI BARBOSA	SAO JOAQUIM	IGNORADO
R RUI BARBOSA	SAO JOAQUIM	IGNORADO
R RUI BARBOSA	5665	MAFRENSE
R RUI BARBOSA	CENTRO	R BEJAMIN CONSTANTE
R RUI BARBOSA	MAFRENSE	MAFRENSE
R SEN TEODORO PACHECO	CENTRO	PINTOS
R TIBERIO NUNES	ILHOTA	IGNORADO
R TURQUESA	VALE QUEM TEM	PRF
R VALDIVINO TITO	VERMELHA	IGREJA N S DAS GRAÇAS
R VALDIVINO TITO	NOSSA S. DAS GRACAS	IGNORADO
RUA GUAPORE	ILHOTA	R TAUMATURGO DE AZEVEDO